

Instrução para Configurar Plugins ActiveX

Windows XP, Vista e 7

Para confecção dessa instrução, foi usado o Sistema Operacional Microsoft Windows 7 e Internet Explorer 8. Algumas divergências podem ser observadas caso a versão do seu ambiente seja superior ou inferior a esta.

Para isso, clique no ícone **INICIAR, Todos os Programas**, clique com **botão direito do mouse** sobre **Internet Explorer** e escolha a opção **Executar como Administrador**. Figura 1



Figura 1

Clique no **Menu Ferramentas, Opções da Internet** (Figura 2) e navegue até a guia **Segurança**. Figura 3

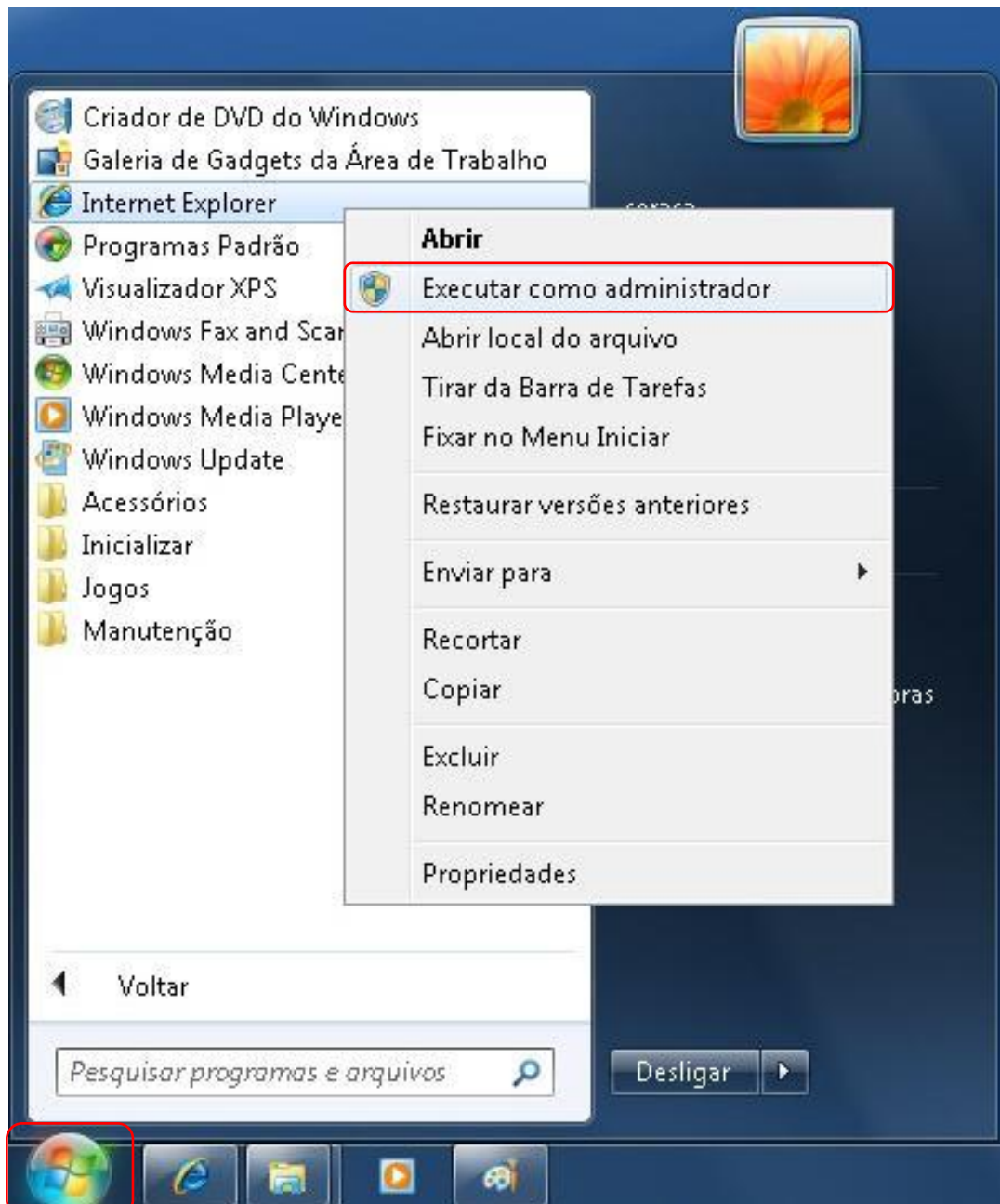

Figura 2

Na guia **Segurança**, selecione a zona **Internet**. Desabilite a opção **Habilitar Modo Protegido** (requer a reinicialização do Internet Explorer). Clique no botão **Nível personalizado**. Figura 3

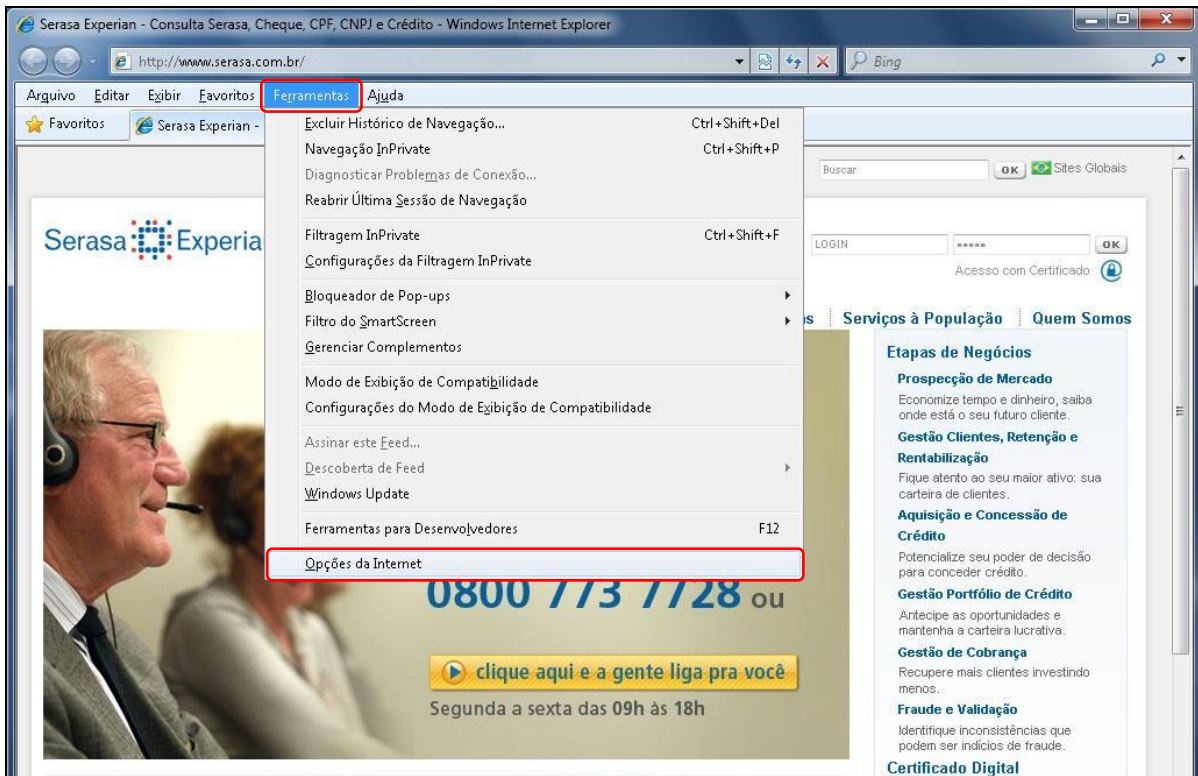

Figura 3

Ative as opções de **Plug-ins e controles ActiveX** conforme abaixo e clique em **OK**. Figura 4

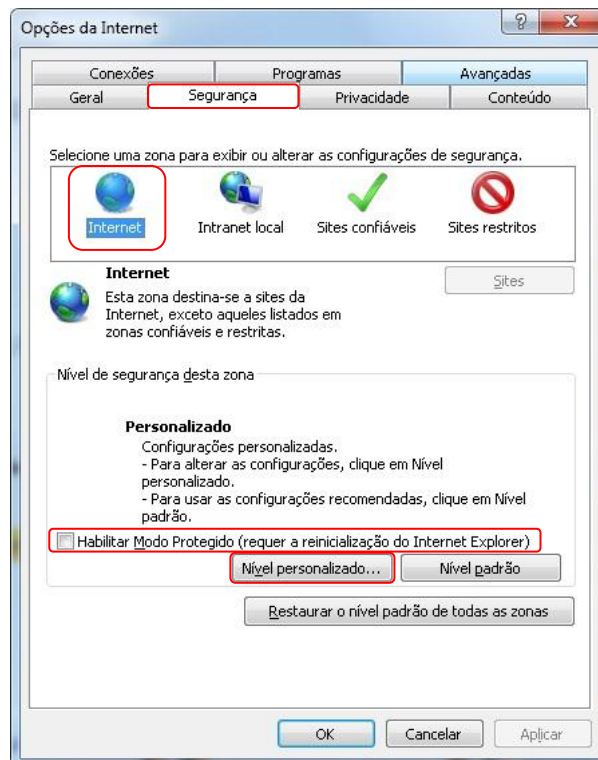

Figura 4

Clique em **Sim** no aviso de confirmação. Figura 5

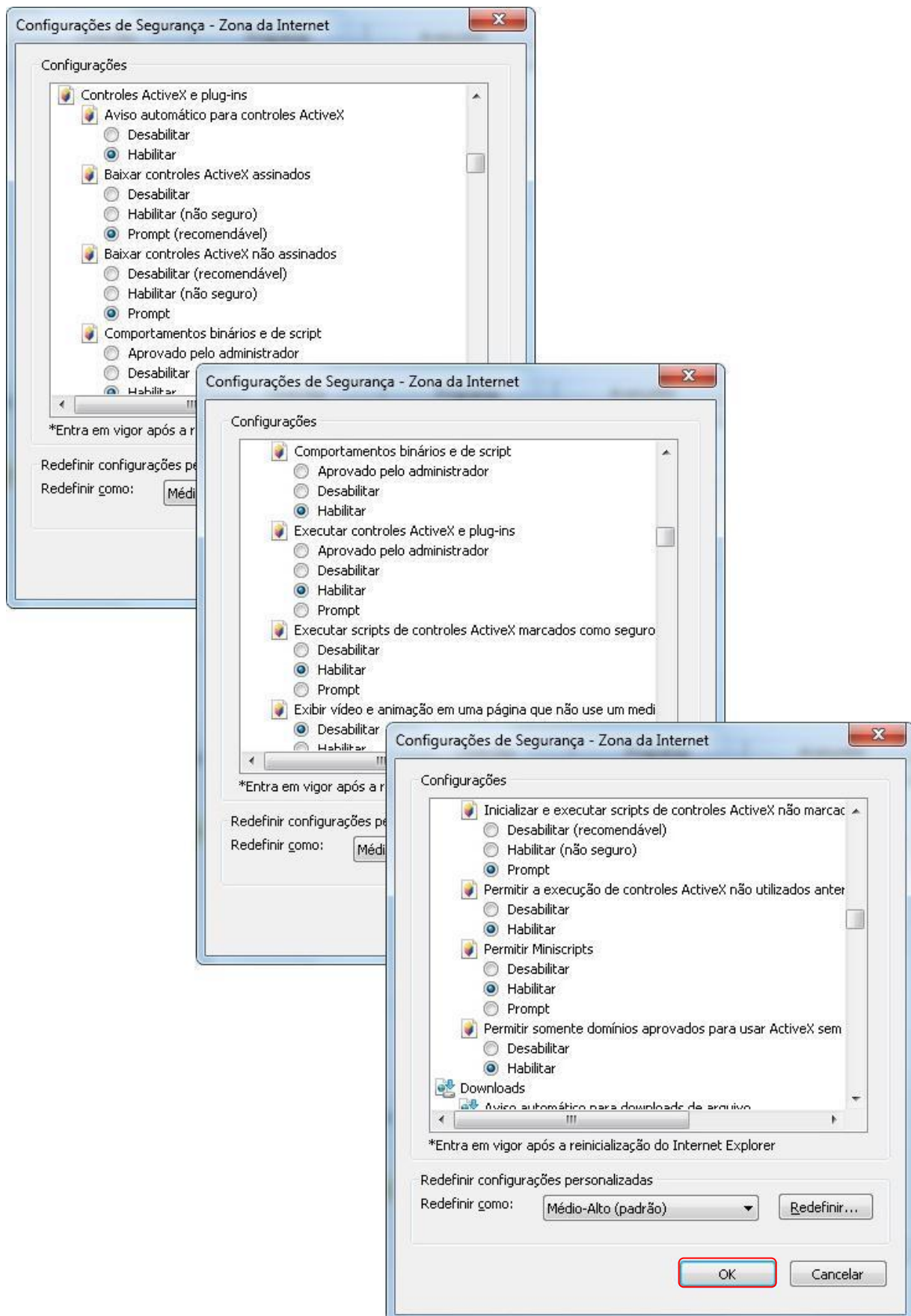

Figura 5

Selecione o ícone da **Intranet Local**. Clique no botão **Nível personalizado**. Figura 6

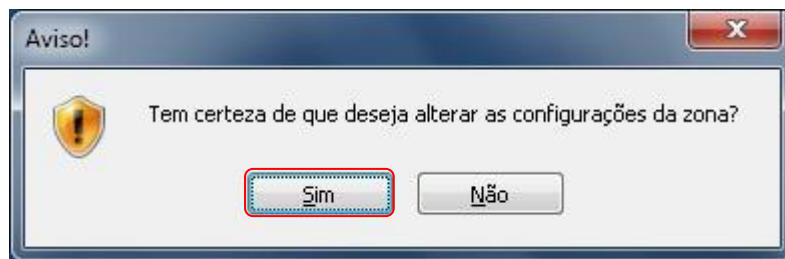

Figura 6

Ative as opções de **Plug-ins e controles ActiveX** conforme abaixo e clique em **OK**. Figura 7

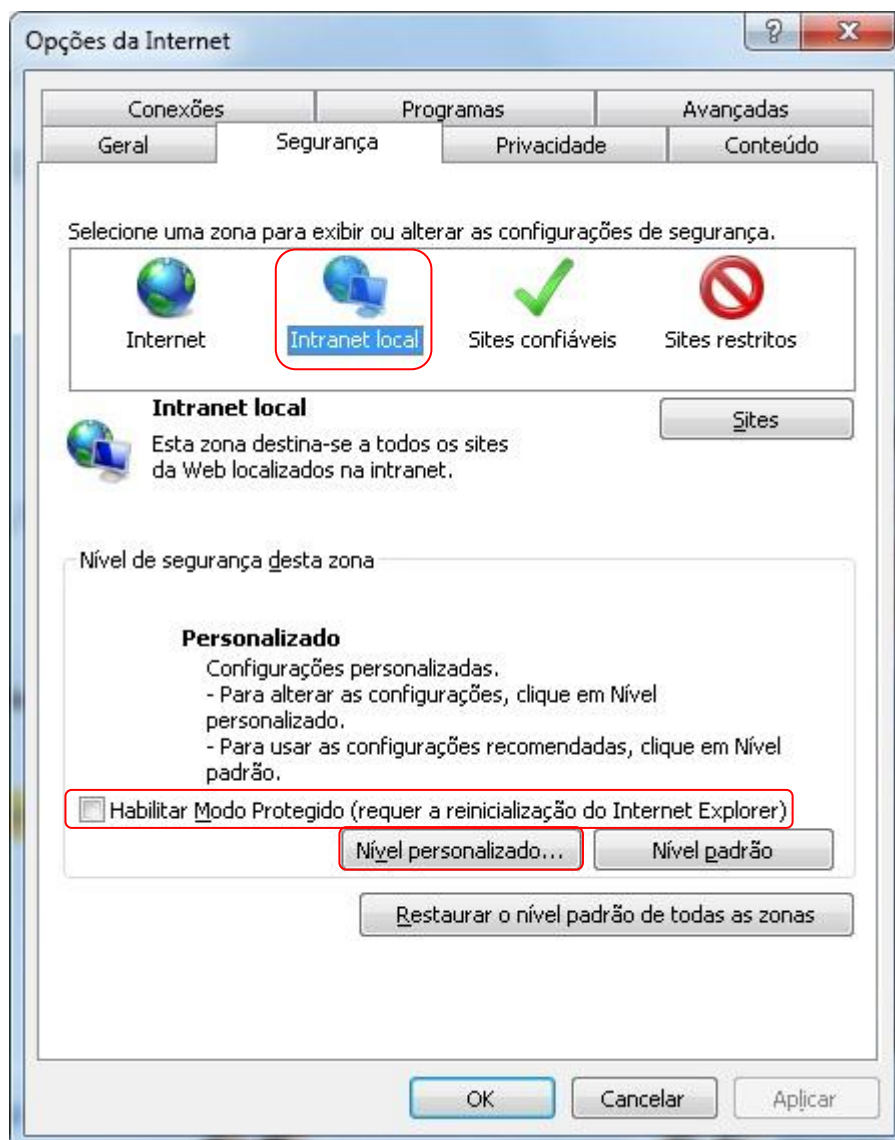

Figura 7

Clique em **Sim** no aviso de confirmação. Figura 8

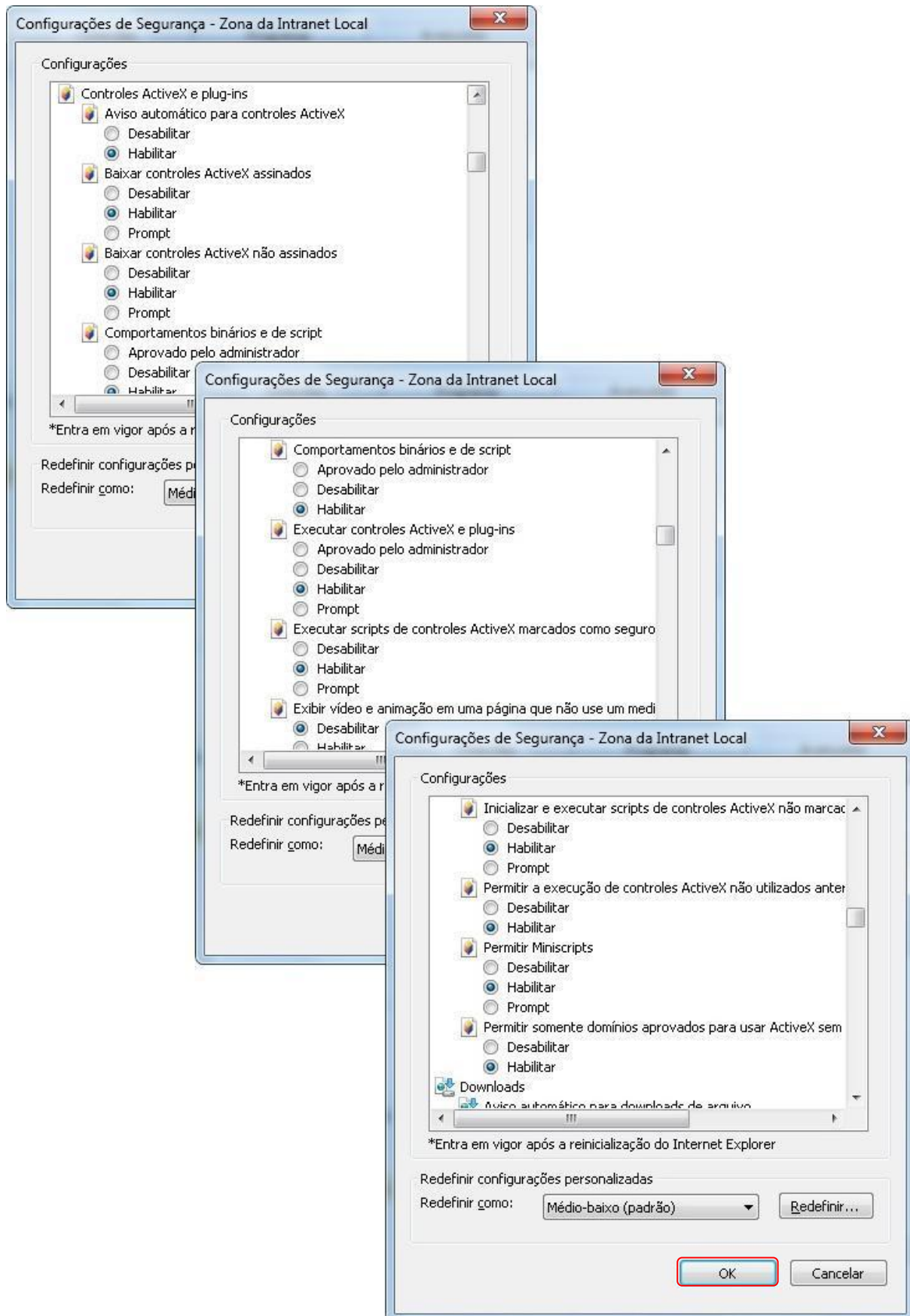

Figura 8

Selecione o ícone da **Intranet Local**. Clique no botão **Nível personalizado**. Figura 9

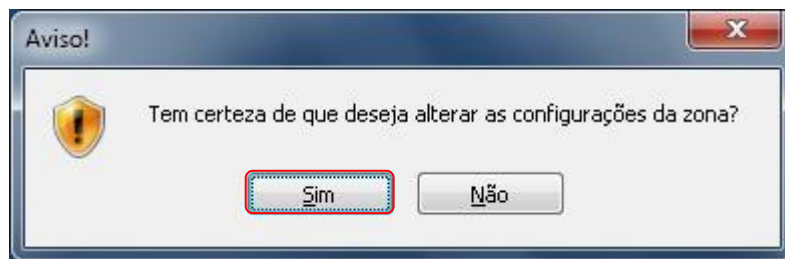

Figura 9

Ative as opções de **Plug-ins e controles ActiveX** conforme abaixo e clique em **OK**. Figura 10

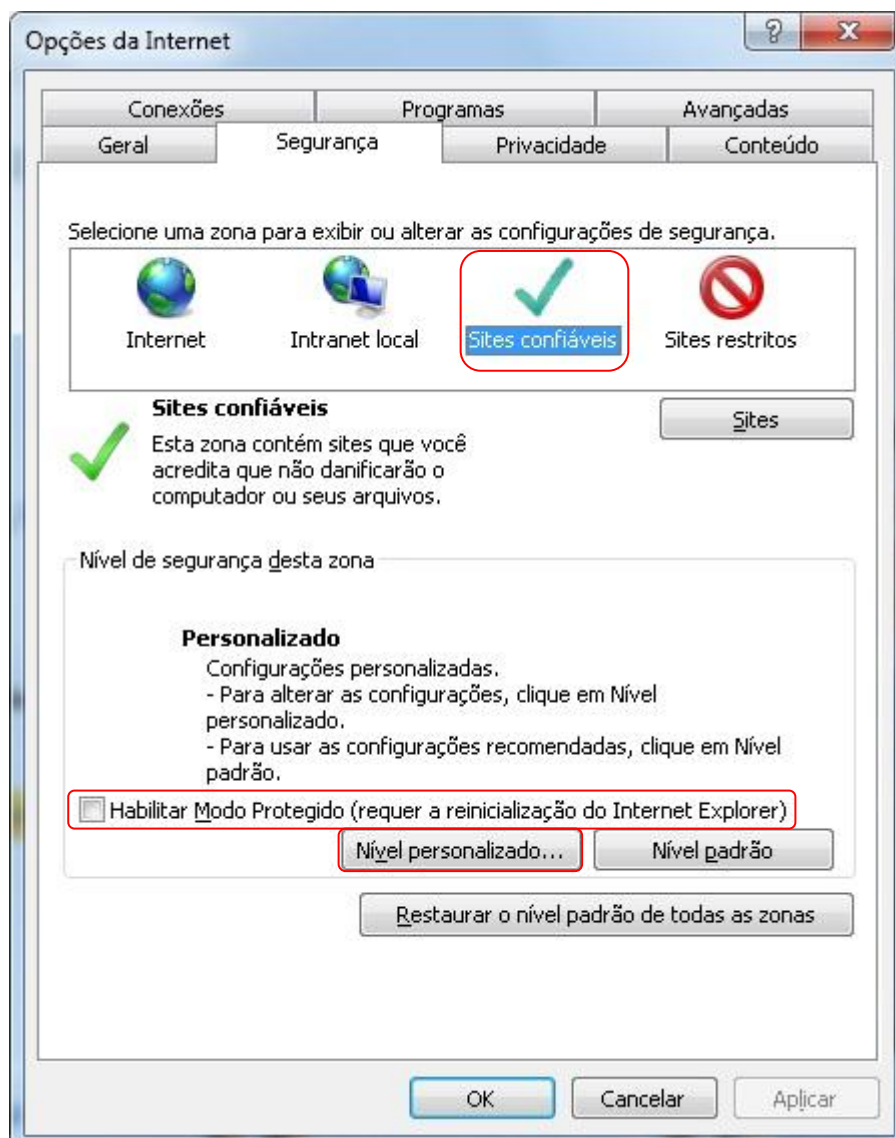

Figura 10

Clique em **Sim** no aviso de confirmação. Figura 11

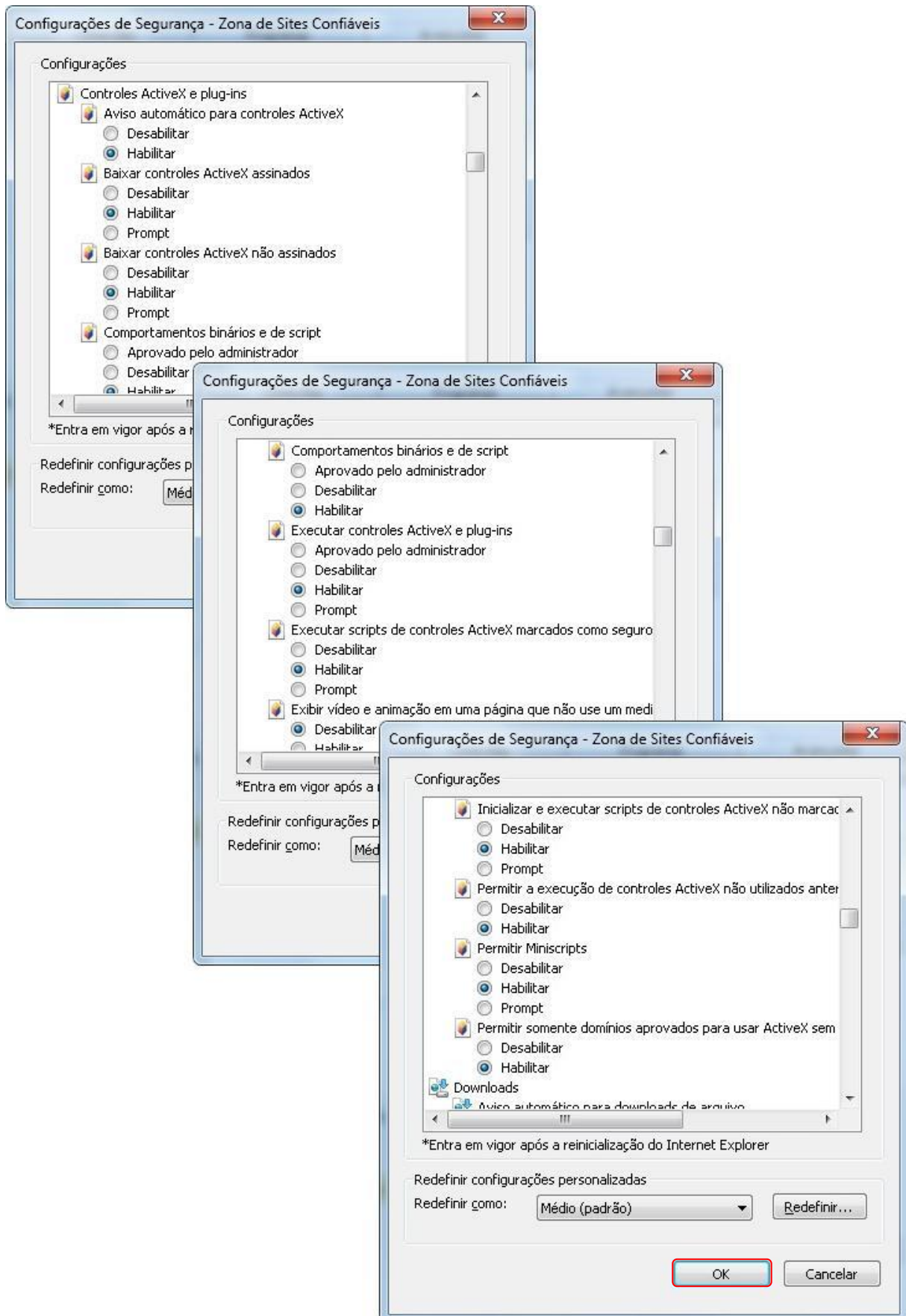

Figura 11

De volta na guia **Segurança**, clique no botão **OK**. Figura 12

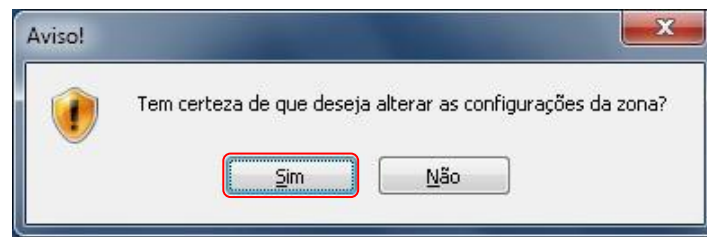

Figura 12

Clique em **OK** no aviso de confirmação. Figura 13

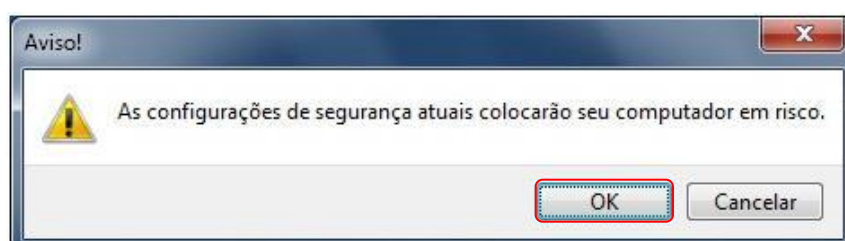

Figura 13